Hinweise zum Parking Studio Hildisrieden

(Sonnhalde 6 – EG Eingang / 2. Türe (orange) nach hinten versetzt

Parking vor Garage: bitte eng angeordnet vor der rechten Garage wie auf dem Bild parkieren bis ganz an

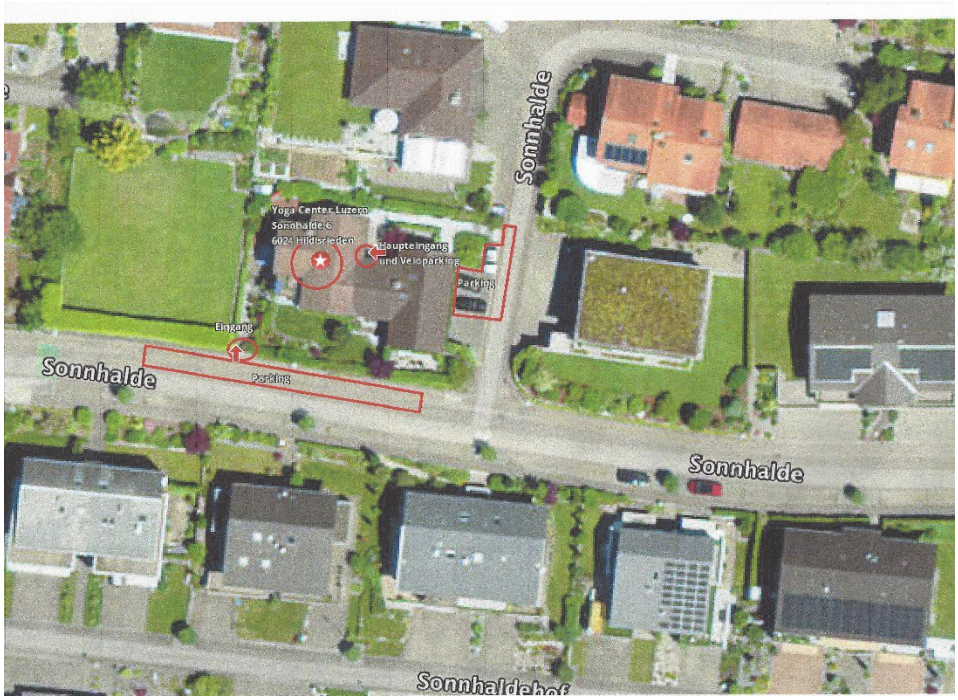

die Wand (max. 3 Autos), damit hinten noch 2 Auto quer parkieren können.

Parking auf der Strasse: bitte nahe an Trottoir-Rand parkieren, damit die Autos vorbeifahren können.
Achtung, das Auto bitte nicht auf das Trottoir stellen

P
P
P
P
P
Eingang
P
P
P